

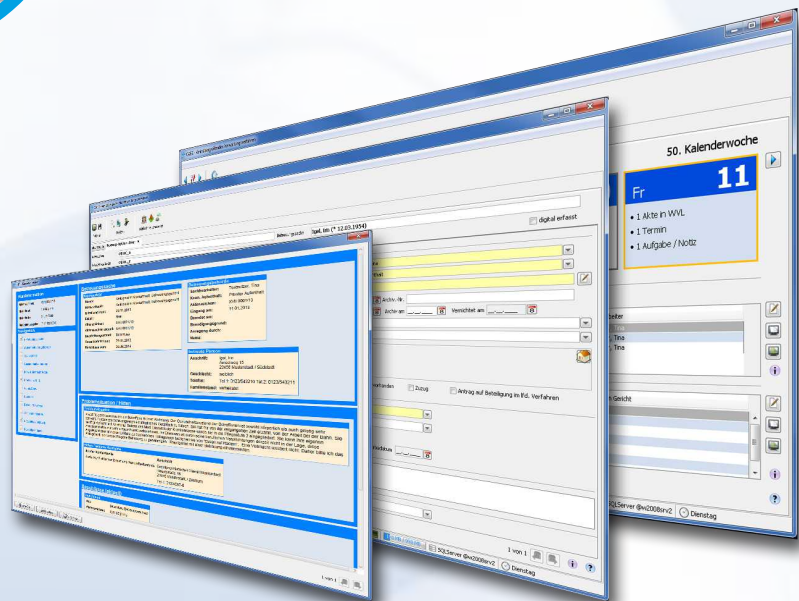

CABS-Betreuungsbehörde



CABS Betreuungsbehörde

Im Rahmen sozialer Leistungen für Bürger nimmt die rechtliche Betreuung eine wichtige Stellung ein. Damit wird Personen, die aufgrund gesundheitlicher Defizite nicht alle persönlichen Angelegenheiten selbst regeln können entweder bei der Bevollmächtigung von Personen ihres Vertrauens beratend geholfen oder durch die gerichtliche Bestellung eines Betreuers die Rechtssicherheit der Betroffenen hergestellt. Die Betreuungsbehörden der Kreise bzw. Landkreise und größeren Städte sind dazu mit einer verantwortungsvollen, vielseitigen und anspruchsvollen Aufgabe betraut.

Sie erstellen kompetente Gutachten als Grundlage für richterliche Entscheidungen, leisten umfangreiche Arbeit vor Ort bzw. bei Gericht, in sozialen Einrichtungen und in der Öffentlichkeit.

Alle diese Aufgaben zeitsparend, rationell und mit großer Informationstiefe zu unterstützen, das ist der Anspruch der CABS- Fachanwendung „Betreuungsbehörde“. Mit modernen Entwicklungsinstrumenten, Kompetenz, Inspiration und in enger Zusammenarbeit mit erfahrenen Praktikern und Gremien des Betreuungswesens wurde diese Fachanwendung konzipiert und erfährt in angemessenem Umfang Anpassungen und Erweiterungen.



Sachverhaltsermittlungen, Sozialbericht, Beschlüsse, Mitwirkung bei Unterbringungssachen, Vorführungen und Zuführungen, Betreuervorschläge, Maßnahmen, Beratungen, Vollmachten und Beglaubigungen, Prüfung und Vermittlung von Hilfen zur Vermeidung einer Betreuung, erweiterte Unterstützung, Wahrnehmung von Querschnittsaufgaben, statistische Auswertungen – diese Stichworte beschreiben die Kernaufgaben Ihrer täglichen Arbeit und zugleich die Kernfunktionen dieser Fachanwendung. Funktionen zur Umsetzung des neuen BtOG wurden implementiert.

The screenshot displays the CABS software interface. On the left, there is a navigation menu with categories like 'Mandant', 'Gruppe / Amt', 'Betreuungsbehörde', and 'Nutzer'. The main area is divided into several panes:

- Altenliste X:** A table listing various cases with columns for 'S', 'X', 'B', 'A', 'D', 'U', 'Name', and 'Geburtsdatum'. The table contains names like 'Ahorn, Alfred', 'Apfel, Anika', 'Baum, Bernd', etc.
- Altenzeitschein:** A form for entering case details such as 'Wiedervorlage', 'Betreuungssache', 'Altenzeichen Behörde', and 'Altenzeichen'.
- Altenzeitschein X:** A detailed view of a specific case for 'Tigel, Iris (* 12.03.1954)'. It includes fields for 'Name', 'Name aktuell', 'Mittelung von', 'Erfall', 'Gesundheitsituation', 'Wohnumsituation', 'Verständigung/Einverständnis', 'Beschlässe', and 'Maßnahmen'.

Leistungsmerkmale

- Erfassung aller Informationen über den gesamten Lebenslauf der Akte – diese bleiben erhalten, sind nachvollziehbar und gesetzeskonform
- Erstellung kompetenter Sozialgutachten an das Betreuungsgericht sowie wirkungsvoller Betreuungspläne gemeinsam mit den bestellten Betreuern und Integration der Vorgangsbeteiligten
- Schriftgutverwaltung integriert in Akte mit Dokumentenvorschau
- Steuerung und Kontrolle aller relevanten Vorgänge durch das integrierte Wiedervorlagensystem – eigenes Kalendersystem hierfür
- Komfortable Schriftguterstellung durch Verwendung unterschiedlicher verwaltungsbezogener Serienbriefvorlagen, welche mit Standardprogrammen für Textverarbeitung generiert und bearbeitet werden
- Digitale Bilder, z. B. Gerichtsbeschlüsse, können per Dateiverweis dem Vorgang zugeordnet werden und komplettieren damit die elektron. Akte
- aktenunabhängige Betreuerverwaltung / Registrierung
- umfangreiche statistische Auswertungsmöglichkeiten mit vorgefertigten Abfragen (z. B. Landesstatistiken, Bundesstatistik) sowie zur variablen Gestaltung von Auswertungen
- Prozessoptimierung durch parallele Sachbearbeitung und schnelleren Austausch von Informationen

- Möglichkeit der Datenübernahme, der mobilen Erfassung und der Verwaltung eigener Betreuungsfälle

Technische Informationen

- intuitiv bedienbare moderne grafische Oberfläche



- redundanzfreie Datenhaltung durch Verwendung von einheitlichen Stammdaten anwendungsübergreifend
- mandantenfähig - dadurch ist die Pflege mehrerer vollständig getrennter Datenbestände in einer Datenbank möglich
- Umfangreiches Berechtigungsmanagement mit Gliederung in Nutzergruppen
- Anbindung zahlreicher DMS
- E-Mail- und Kalenderanbindung
- Datenaustausch mit externen Verfahren



Das Unternehmen

Unser Know How für Ihren Erfolg

Seit über 30 Jahren entwickeln und vertreiben wir kommunale Software-Anwendungslösungen für Nutzer integrierter Verwaltungsinformatik und Geoinformatik. Das Leistungsspektrum umfasst Finanzinformationssysteme und zahlreiche fachamtsspezifische Anwendungen mit der Zielstellung integrierter, ämterübergreifend organisierter Informationsverarbeitung.

Vorgangsbezug, einheitliche Informationsebenen und modernste Technologien unserer Anwendungslösungen rationalisieren einzelne und komplexe Verwaltungsprozesse. Sie gestalten Organisationsformen effizienter, beruhen auf einer einheitlichen Basis, bringen den Informationsgewinn, schaffen die Entscheidungssicherheit und optimieren qualitativ das Handeln der Verwaltung.

Leistungsfähige moderne technische Ausrüstungen und qualifizierte Mitarbeiter garantieren den Erfolg. Marktkenntnisse, praktische Erfahrungen und das Leistungspotential sind die Basis der CABS für eine bedarfsorientierte Analyse und Konzeptentwicklung zusammen mit dem Anwender.

Wir sorgen für eine effektive DV-Technologie und den wirtschaftlichen Einsatz in Ihrer Verwaltung.

Sprechen Sie mit uns über Ihre Vorstellungen, Ziele und Projekte.

CABS GmbH

**Bernhardstraße 66
09126 Chemnitz**

**Tel.: 0371 / 590 3 229
Fax: 0371 / 556 91**

**www.cabs-chemnitz.de
info@cabs-chemnitz.de**

